



MINISTERSTVO
ŽIVOTNÉHO PROSTREDIA
SLOVENSKEJ REPUBLIKY

Sekcia ochrany prírody, biodiverzity a krajiny

Podľa rozdeľovníka

Váš list číslo/zo dňa	Naše číslo	Vybavuje/kontakt	Bratislava
	4703/2017-6.1	Ambróš/59562242	19.04.2017

Vec

Pozvánka na prerokovanie zaradenia lokality SKUEV2064 Bratislavské luhy do národného zoznamu území európskeho významu

Pozývame Vás na prerokovanie zaradenia navrhovaného územia európskeho významu **SKUEV2064 Bratislavské luhy** do národného zoznamu území európskeho významu s vlastníkami, správcami, nájomcami pozemkov dotknutých zamýšľanou ochranou v súlade s § 27 ods. 3 zákona č. 543/2002 Z. z. o ochrane prírody a krajiny v znení neskorších predpisov.

Prerokovanie sa uskutoční **dňa 5.05.2017 o 9:30 v sídle Okresného úradu Bratislava, na Tomášikovej 46, miestnosť 1.R1.01. podľa tohto programu:**

1. základné údaje o navrhovanom území európskeho významu
2. odôvodnenie zaradenia SKUEV2064 Bratislavské luhy do národného zoznamu
3. obmedzenia vyplývajúce zo zaradenia navrhovaného územia európskeho významu do národného zoznamu
4. spôsob náhrady za obmedzenie bežného obhospodarovania
5. informácia o možnosti zapojenia vlastníkov, správcov, nájomcov do manažmentu navrhovaného
6. územia európskeho významu a finančné nástroje na ich motiváciu
7. diskusia
8. vyjadrenie vlastníkov, správcov, nájomcov dotknutých pozemkov k zaradeniu navrhovaného územia európskeho významu do národného zoznamu.

Mapa SKUEV2064 Bratislavské luhy a zoznamy parciel podľa registra „C“ a registra „E“ katastra nehnuteľností (stav k 1.01.2017) navrhovaného územia zasielame pre obce v prílohách pozvánky. Pre ostatné dotknuté subjekty (vlastníci, správcovia, nájomcovia pozemkov pozývaní formou verejnej vyhlášky) sú tieto podklady k dispozícii na úradnej tabuli obce a na úradnej tabuli Ministerstva životného prostredia Slovenskej republiky:

<http://www.minzp.sk/o-nas/uradna-tabula/druha-aktualizacia-narodneho-zoznamu-uzemi-europskeho-zoznamu/>.

Bližšie informácie o prerokovaní Vám môže poskytnúť **Štátna ochrana prírody Slovenskej republiky – pracovisko Bratislava, Jeseniova 17D, 831 01 Bratislava** (radovan.michalka@sopsr.sk, andrej.kovarik@sopsr.sk).

S pozdravom

Mgr. Rastislav Rybanič
generálny riaditeľ sekcie

MINISTERSTVO
ŽIVOTNÉHO PROSTREDIA SR
nám. Ľudovíta Štúra 1
812 38 Bratislava
72

Potvrdenie o oznámení prerokovania zaradenia navrhovaného územia európskeho významu do národného zoznamu území európskeho významu verejnou vyhláškou

Obec/Mesto

potvrďuje, že na úradnej tabuli obce bola po dobu 15 dní vyvesená pozvánka Ministerstva životného prostredia Slovenskej republiky na prerokovanie zaradenia lokality **SKUEV2064 Bratislavské luhy** do národného zoznamu území európskeho významu podľa § 27 ods. 3 zákona č. 543/2002 Z. z. o ochrane prírody a krajiny v znení neskorších predpisov s vlastníkmi, správcami a nájomcami pozemkov dotknutých zamýšľanou ochranou spolu s mapou navrhovaného územia európskeho významu a zoznamami parciel registra „C a registra „E“ katastra nehnuteľností navrhovaného územia európskeho významu.

Pozvánka spolu s prílohami bola na úradnej tabuli obce vyvesená dňa

25. 4. 2017

Wolferal

MIESTNY ÚRAD MESTSKEJ ČASTI
BRATISLAVA - JAROVCE
PALMOVÁ 1, 851 10 BRATISLAVA
IČO: 00304603, DIČ: 2020910859

Pozvánka spolu s prílohami bola z úradnej tabule obce zvesená dňa.....

pečiatka a podpis
starostu/primátora

V

dňa

Príloha k listu č. 4703/2017-6.1 z 019.04.2017

Zoznam parciel **SKUEV2064 Bratislavské luhy** podľa registra „C“ katastra nehnuteľností (k 01.01.2017) v katastrálnom území **(k. ú.) mestská časť Bratislava – Ružinov:**

3880/15, 3880/68, 3880/69, 3880/84, 3880/92, 3947/1, 3947/2, 3948/8, 3948/11, 3950/8, 3950/9, 3993/7, 3993/11, 3993/22, 3993/23, 3993/24, 3993/25, 3993/26, 3993/27, 3996/1, 3996/2, 3996/3, 3996/4, 3997/1, 3997/2, 3997/3, 3997/4, 3997/5, 3998/8, 3998/9, 3998/10, 3998/11, 3998/12, 3998/15, 3998/16, 3998/18, 3998/22, 3998/23, 3998/28, 3998/29, 3998/42, 3998/43, 3998/44, 3998/45, 3998/46, 3998/47, 3998/48, 3998/49, 3998/56, 3998/61, 3999, 4072/2, 4072/5, 4072/6, 4082/2, 4085/2, 4085/5, 5330/1, 5330/2, 5330/3, 5331/1, 5331/2, 5331/3, 5331/4, 5331/9, 5331/10, 5331/11, 5331/12, 5627/1

Zoznam parciel **SKUEV2064 Bratislavské luhy** podľa registra „C“ katastra nehnuteľností (k 01.01.2017) v katastrálnom území **(k. ú.) mestská časť Bratislava – Čunovo:**

747/7, 747/37, 747/106, 747/107, 747/124, 747/125, 747/126, 747/127, 747/196, 747/197, 748/12, 748/44, 749/4

Zoznam parciel **SKUEV2064 Bratislavské luhy** podľa registra „C“ katastra nehnuteľností (k 01.01.2017) v katastrálnom území **(k. ú.) mestská časť Bratislava – Jarovce:**

904/50, 904/53, 904/54, 904/84, 904/92, 904/104, 904/105, 904/106, 904/107, 904/109, 904/110, 904/111, 905

Zoznam parciel **SKUEV2064 Bratislavské luhy** podľa registra „C“ katastra nehnuteľností (k 01.01.2017) v katastrálnom území **(k. ú.) mestská časť Bratislava – Rusovce:**

1217/20, 1217/74, 1217/128, 1217/129, 1217/130, 1217/147, 1217/148, 1217/149, 1217/193, 1218

Zoznam parciel **SKUEV2064 Bratislavské luhy** podľa registra „C“ katastra nehnuteľností (k 01.01.2017) v katastrálnom území **(k. ú.) Kalinkovo:**

1460/2, 1462/1, 1465, 1468

Zoznam parciel **SKUEV2064 Bratislavské luhy** podľa registra „C“ katastra nehnuteľností (k 01.01.2017) v katastrálnom území **(k. ú.) mestská časť Bratislava – Devín:**

2109, 2119, 2127/8

Zoznam parciel **SKUEV2064 Bratislavské luhy** podľa registra „C“ katastra nehnuteľností (k 01.01.2017) v katastrálnom území **(k. ú.) mestská časť Bratislava – Karlova Ves:**

3181, 3187, 3188, 3189, 3190, 3193

Zoznam parciel **SKUEV2064 Bratislavské luhy** podľa registra „C“ katastra nehnuteľností (k 01.01.2017) v katastrálnom území **(k. ú.) Nivy:**

4085/1, 4085/4, 22368/1

Zoznam parciel **SKUEV2064 Bratislavské luhy** podľa registra „C“ katastra nehnuteľností (k 01.01.2017) v katastrálnom území **(k. ú.) mestská časť Bratislava – Petržalka:**

5225/1, 5226, 5227, 5490, 5491, 5492/1, 5492/9, 5511/16, 5511/17, 5512, 5513/1, 5528/1, 5537, 5538, 5539, 5540, 5541/33, 5541/34, 5542/1, 5552, 5553, 5554, 5555/13, 5555/14, 5555/15, 5555/16, 5555/17, 5555/18, 5555/19, 5555/20, 5555/21, 5555/22, 5555/23, 5555/24, 5555/25, 5555/26, 5555/27, 5555/28, 5555/29, 5555/30, 5555/31, 5555/32, 5555/33, 5555/40, 5555/41, 5556/1, 5565/6, 5566/1

Zoznam parcel **SKUEV2064 Bratislavské luhy** podľa registra „C“ katastra nehnuteľností (k 01.01.2017) v katastrálnom území (k. ú.) **mestská časť Bratislava – Podunajské Biskupice**: 6259/1, 6259/3, 6259/4, 6259/8, 6260/1, 6260/2

Zoznam parcel **SKUEV2064 Bratislavské luhy** podľa registra „C“ katastra nehnuteľností (k 01.01.2017) v katastrálnom území (k. ú.) **mestská časť Bratislava – Staré Mesto**:

21282/1, 22367/2, 22367/3, 22367/4

Zoznam parcel **SKUEV2064 Bratislavské luhy** podľa registra „E“ katastra nehnuteľností (k 01.01.2017) v katastrálnom území (k. ú.) **Kalinkovo**: 1468

Zoznam parcel **SKUEV2064 Bratislavské luhy** podľa registra „E“ katastra nehnuteľností (k 01.01.2017) v katastrálnom území (k. ú.) **mestská časť Bratislava – Petržalka**:

1-1962, 1-1963, 1-1964, 1-1965, 1-2119, 1-2121/3, 9-5192/1, 9-5193, 9-5194/1, 9-5195/1, 9-5195/8, 9-5195/9, 9-5196/3, 5250, 5252, 5253, 5254, 5255, 5256, 5259, 9-5265/1, 9-5266, 9-5267/3, 9-5268, 5270, 5311/1, 5317/1, 5320, 5321, 5322, 5323, 5326/1, 5326/2, 5329, 5592, 5618/1, 5619, 5625/1, 6057, 9-22367/2, 9-22367/4

Zoznam parcel **SKUEV2064 Bratislavské luhy** podľa registra „E“ katastra nehnuteľností (k 01.01.2017) v katastrálnom území (k. ú.) **mestská časť Bratislava – Ružinov**:

7-1968/100, 7-1981/301, 7-2099, 7-2100, 7-2101, 7-2102, 7-2103, 7-2115/3, 7-2115/201, 7-2115/202, 7-2116, 7-2117, 7-2121/101, 7-2121/102, 7-2121/201, 7-2121/202, 8-5330, 8-5331/3, 8-5627

Zoznam parcel **SKUEV2064 Bratislavské luhy** podľa registra „E“ katastra nehnuteľností (k 01.01.2017) v katastrálnom území (k. ú.) **mestská časť Bratislava – Podunajské**

Biskupice: 2182, 2187, 2225/2, 2225/201, 2247, 2249/2, 9-2249/3, 2249/4, 2255, 2469, 2921, 2924, 2925, 2998, 2999, 3002, 3003, 3006, 3007, 3010, 3011, 3014, 3015, 3018, 3019, 3022, 3023, 3026, 3027, 3030, 3034, 3035, 3038, 3039, 3042, 3043, 3046, 3047, 3050, 3051, 3054, 3055, 3058, 3059, 3062, 3066, 3070, 3071, 3074, 3075, 3078, 3079, 3082, 3083, 3086, 3092, 3101, 3102, 3105, 3106, 3109, 3110, 3117, 3118, 3121, 3125, 3126, 3129, 3130, 3133, 3134, 3137, 3138, 3141, 3142, 3145, 3149, 3153, 3154, 3157, 3158, 3161, 3162, 3490, 3491, 3492

Zoznam parciel **SKUEV2064 Bratislavské luhy podľa registra „E“** katastra nehnuteľností (k 01.01.2017) v katastrálnom území (k. ú.) **mestská časť Bratislava – Karlova Ves:** 2-3237/201, 5-6057/2

Zoznam parciel **SKUEV2064 Bratislavské luhy podľa registra „E“** katastra nehnuteľností (k 01.01.2017) v katastrálnom území (k. ú.) **mestská časť Bratislava – Devín:** 3238/1, 3238/6, 3238/7, 3238/701, 3238/901, 3241/3, 3241/4, 3241/304, 3243/1, 3243/2, 5000

Zoznam parciel **SKUEV2064 Bratislavské luhy podľa registra „E“** katastra nehnuteľností (k 01.01.2017) v katastrálnom území (k. ú.) **mestská časť Bratislava – Čunovo:** 4443

Zoznam parciel **SKUEV2064 Bratislavské luhy podľa registra „E“** katastra nehnuteľností (k 01.01.2017) v katastrálnom území (k. ú.) **mestská časť Bratislava – Ružinov, Nivy:** 9187, 22368

Zoznam parciel **SKUEV2064 Bratislavské luhy podľa registra „E“** katastra nehnuteľností (k 01.01.2017) v katastrálnom území (k. ú.) **mestská časť Bratislava – Staré Mesto:** 22367, 22370, 22371, 22373

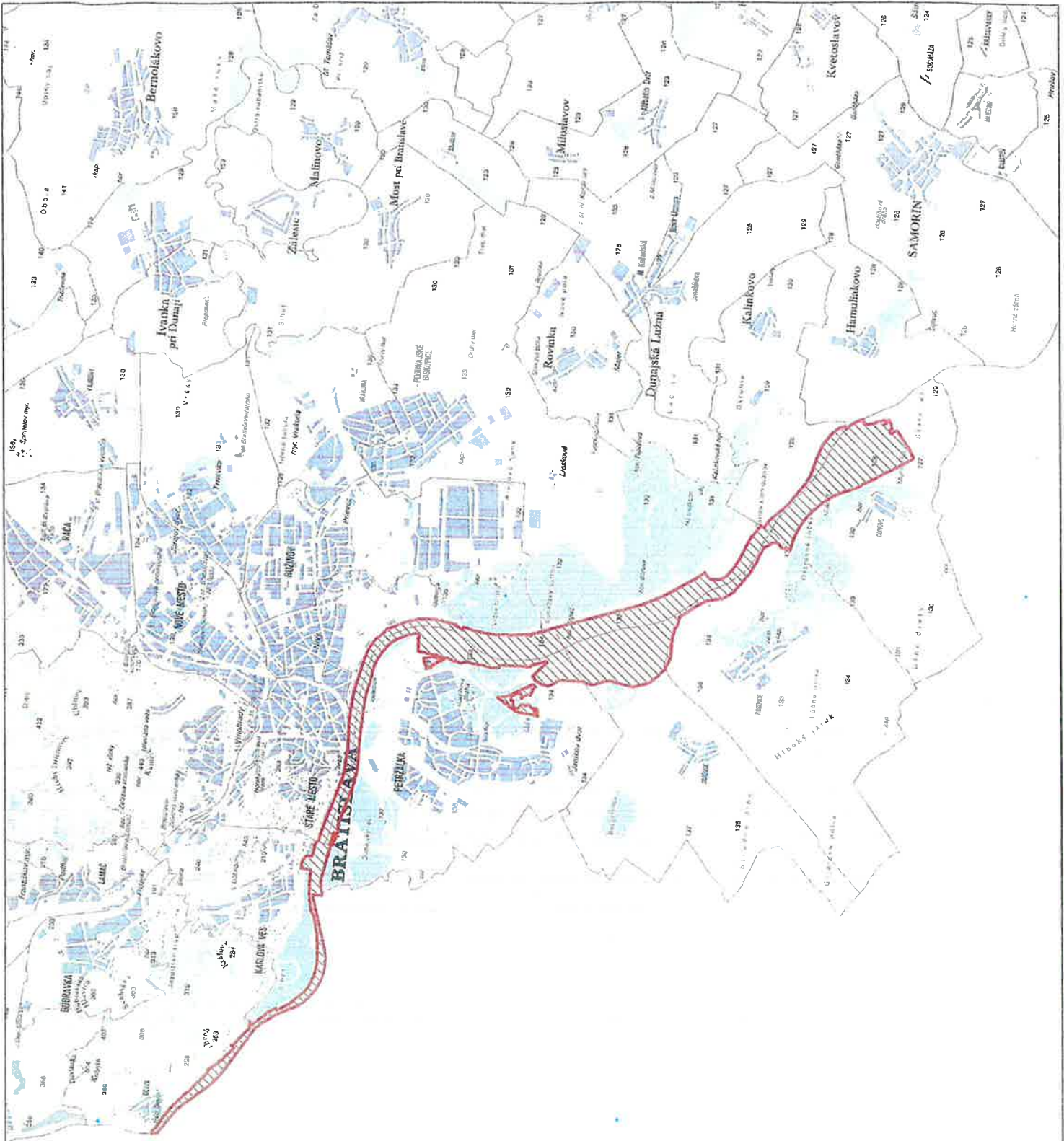

navrhované ÚJE hranica katastrálneho územia

SKUEJ2064_Bratislavské_Juhy 1:89 161

